

Daily Trading Plan

Potensi Menguat

03 June 2024

Market Review

Pergerakan IHSG

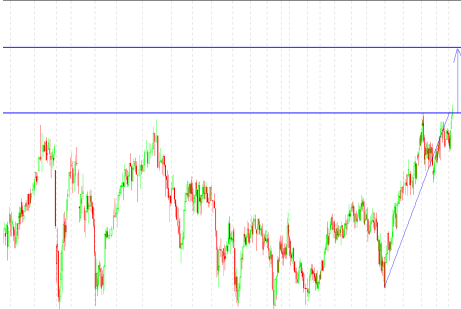

Market Date	IHSG	31 Mei 2024
Closed	6,970.73 Value (Rp Triliun)	35.32
Change (point)	(63.40) Volume (Juta lembar)	29.34
Persen (%)	-0.91% Rupiah vs US\$ (closed)	16,251
Market PER (x)	11.69 LQ45 Persen (%)	(0.31)

Foreign Trade in JCI (Rp Miliar)	Buy	Sell
Net Foreign	27,422	27,488 (66)
YoD 2024 Net Foreign Net Trading Value		(6,250)

Global Indices	Last	+ / -	%
Dow Jones	38,687.00	574.80	1.49%
Nasdaq	16,735.00	(2.10)	-0.01%
FTSE	8,275.00	44.30	0.54%
DAX	18,498.00	1.20	0.01%
CAC 40	7,993.00	14.40	0.18%
Hangseeng	18,080.00	(150.60)	-0.83%
Nikkei 255	38,488.00	453.80	1.13%
Shanghai	3,087.00	(4.90)	-0.16%

Yield Indo Sun 10Y	6.922	(0.020)	-0.29%
Yield US2Y	4.877	(0.050)	-1.03%
Yield US30Y	4.650	(0.033)	-0.71%
VIX	12.92	(1.55)	-12.00%
Como Indx	290.160	(2.84)	-0.98%
EIDO	19.760	(0.12)	-0.61%
USD Index	104.671	(0.05)	-0.04%
IndoCDS	93.370	(0.01)	-0.01%

Commodities	Cash Ask	+ / -	%
Nickel (\$/ton)	19,642.00	(472.50)	-2.41%
Tin (\$/ton)	33,042.00	(69.00)	-0.21%
Copper	460.20	(6.10)	-1.33%
Oil NYMEX (\$/barrel)	76.99	(0.79)	-1.03%
Gold (\$/tonoz)	2,345.80	(20.40)	-0.87%
CPO (RM/ton)	4,079.00	85.00	2.08%
Natural Gas	2.58	0.02	0.70%
Wood Pulp	5,862.00	-	0.00%
Coal NEWC (\$/ton)	146.50	0.60	0.41%

Sumber :bloomberg,lqplus

- Sepinnya sentiment positif dalam negeri sehingga investor cenderung melakukan aksi jual, hal tersebut menekan IHSG. Pada perdagangan akhir pekan kemarin ditutup anjlok capai 63,40 poin menuju 6.970. Nilai transaksi investor asing dengan bukukan penjualan bersih relative senilai Rp66 miliar. Beberapa transaksi *corssing* yang relative ramai seperti BMRI @6.045 sejumlah Rp1,19 triliun, BBRI @9.416 sejumlah Rp1,16 triliun, TLKM @2.940 senilai Rp426 miliar. Total transaksi perdagangan akhir pekan kemarin, dimana bursa Indonesia bukukan Rp35,32 triliun.
- Emiten Top (%) ISSI: ANDI,GDYR,REAL,KREN,LAPD,MGNA,DSSA,ELTY,HDIT,LAND,FOOD,
- Emiten Lose (%)ISSI: TAXI,SOLA,TOOL,DADA,KONI,IOTF,TAMA,FWCT,TOYS,SONA,DATA,BAUT
- Emiten Top (%) LQ45: UNVR,KLBF,SIDO,GOTO,TOWR,ARTO,PGAS,AKRA,BUKA,ADRO,MDKA
- Emiten Lose (%) LQ45: BRPT,MEDC,INCO,HRUM,ANTM,ESSA,ISAT,PGEO,BRIS,MAPI,SMGR.
- Emiten Top (%) Kompas 100: AGRO,PNFL,UNVR,KLBF,SIDO,WIIM,GOTO,NISP,DOID,TOWR
- Emiten Lose (%) Kompas 100: BRPT,MEDC,WIFI,INCO,HRUM,ANTM,ESSA,IMAS,ISAT,SILO,PGEO
- Rilis data ekonomi China khususnya pertumbuhan indeks manajer Pembelian (PMI) Manufaktur China (Mei) catatkan pertumbuhan dibawah standard dibawah 50 dan PMI komposit Tiongkok (Mei) catatkan perlambatan. Sinyal negatif tersebut direspon negatif dari bursa Hongkong.
- *Bargain hunting* guna rebalance guna perbaikan portopolio menjelang laporan 6 bulan, hal tersebut mendorong lonjakan bursa Dow Jone hingga penutupan perdagangan akhir pekan sebesar 574,80 poin menuju 38.687. Rilis data ekonomi AS yang kurang solid seperti Indeks harga belanja personal (PCE) inti (Mom) April melambat jadi 0,2% dan belanja personal April turun hanya 0,2%. indikator ekonomi AS kurang solid mendorong investor berspekulasi suku bunga peluang diturunkan.
- Mayoritas bursa Uni Eropa kompak dikawasan positif setelah data inflasi AS melemah, hal tersebut mendorong investor berspekulasi suku bunga AS peluang turun.
- Menjelang pertemuan OPEC guna memutuskan besaran produksi minyak global, hal ini direspon pelaku pasar negatif akibatnya harga minyak turun 1,03% menuju USD76,99/barrel.

Outlook Market Today

- Sudut teknikal IHSG antara lain: IHSG *Trend Bullish* Pontensi Resistance kisaran : 6.950-7.700. Berdasarkan pivot IHSG : Support II : 6.860 Support I : 6.920 sedangkan Resistance I : 7.060 dan Resistance II: 7.150;
- Kalender Emiten : RUPS : BBMD, BISI, BOLA, IKPM, INPS, ISAP, LAJU, PTSN, RUIS, SGRO, WIIM; Public Expose : BBMD, BISI, BOLA, INPS, ISAP, SGRO, WIIM; Cum Date Deviden : ELPI Rp6,3/saham, ELSA Rp27,57/saham, MARK Rp30/saham, MASA Rp37/saham, SGER Rp28/saham, SIDO Rp18/saham, TGKA Rp312/saham, XSPI Rp6,4/saham; Ex Date Deviden : CPIN, ISAT, ITIC, SMKLI; Rec Date Deviden : ASRM, HEAL, PBID; Dist Date Deviden : PLIN, AKRA. Date End Trading Warrant : HOPE-W
- Sepanjang perdagangan pekan kemarin, investor mengalami tekanan jual. Investor tengah cemas dengan situasi geopolitik dalam negeri pasca Presiden mengumumkan PP terkait Tapera, dimana sebelumnya Bank Indonesia hanya mempertahankan suku bunga level tinggi. Kebijakan moneter maupun pemerintah, hal tersebut dimanfaatkan untuk *profit taking*. Selain itu mata uang Rupiah pun kembali melemah yang bergerak kisaran Rp15.800-Rp16.250/dollar AS. Depresiasi rupiah yang dipengaruhi kebijakan eksternal bursa sehingga investor hanya menerima dampak negative dari apresiasi dollar AS. Dengan latar belakang tersebut IHSG berdampak negative secara tindak langsung dengan ditutup anjlok capai 63,40 poin menuju 6.970 dibawah psikologis 7.000. Pada perdagangan hari ini investor tengah menanti rilis data inflasi Mei 2024, diharapkan menjadi sentiment positif ke bursa Indonesia. Investor tengah menanti sinyal positif dari investor asing kembali mengakumulasi beli. Bursa AS pada perdagangan jumat pekan yang mengalami lonjakan dan pelemahan yield obligasi berpeluang mata uang rupiah mengalami apresiasi terhadap dollar AS. IHSG potensi *bargain hunting* atau akan bergerak kisaran 6.920-7.060.
- Pilihan saham harian ini AALI, AMRT, ASII, JSMR, UNVR, BRPT, CUAN, SSIA, EXCL, TPIA, ISAT MBMA.

NEWS EMITEN

TLKM – Akan Bagi Dividen Snilai Rp178,50/saham

PT Telkom Indonesia (Persero) Tbk. (TLKM) akan membagikan dividen tunai untuk periode tahun buku 2023 sesuai hasil Rapat Umum Pemegang Saham Tahunan (RUPST) yang digelar pada tanggal 3 Mei 2024. Perseroan akan membagikan dividen sebesar 72% dari perolehan laba bersih tahun buku 2023, yang mencapai Rp17,68 triliun atau setara dengan Rp178,5041761 per saham. Pasar reguler dan pasar negosiasi akan mengalami Cum dan Ex dividen pada tanggal 15 Mei dan 16 Mei 2024. (Sumber: Stockwatch.id)

ARTO – Tahun Ini Tidak Bagi Dividen

PT Bank Jago Tbk (ARTO) menyampaikan bahwa telah menyelenggarakan Rapat Umum Pemegang Saham yang dilaksanakan pada tanggal 22 Mei 2024 yang dihadiri oleh pemegang saham yang mewakili 10.991.902.145 saham atau 79,32% dari seluruh saham dengan hak suara yang sah. Hasil RUPS menyetujui penggunaan Laba Bersih Perseroan untuk Tahun Buku yang berakhir pada 31 Desember 2023 sebesar Rp 72,36 miliar untuk membiayai kegiatan usaha..(Sumber: emitennews.com)

SMGR – Akan Bagi Dividen Rp572 Miliar.

Semen Indonesia alias SIG (SMGR) akan menggelontorkan dividen tunai Rp572 miliar. Alokasi dividen itu, diambil sekitar 26,36 persen dari torehan laba bersih tahun buku 2023 senilai Rp2,17 triliun. Pemerintah Indonesia dengan porsi kepemilikan saham 51,20 persen, akan mengail jatah dividen senilai Rp292,88 miliar. Dan, sisa laba bersih Rp1,598 triliun atau sekitar 73,64 persen ditetapkan sebagai cadangan lainnya. Cum dividen pasar reguler dan pasar negosiasi pada 15 Mei 2024. Pembayaran dividen akan dilakukan pada 5 Juni 2024. (Sumber: Bisnis.com)

TAPG – Dapa Dividen Dari Anak Usaha

Global Sukses Solusi alias Run System (RUNS) akan mengguyur saham bonus senilai Rp313,64 juta. Itu dengan melepas 1.786.960 helai alias 1,78 juta eksemplar. Saham bonus tersebut dibalut dengan harga pelaksanaan Rp175,52 per lembar. Alokasi saham bonus itu diambil sekitar 40 persen dari treasury stock. Maklum, perseroan memiliki saham hasil buyback sekitar 4,47 juta lembar. Pembagian saham bonus itu, manyasar kalangan direksi, komisaris, dan karyawan. perseroan akan menggelar Rapat Umum Pemegang Saham (RUPS) pada Rabu, 26 Juni 2024. Setelah mendapat restu, pemberian saham bonus dilakukan sejak 27 Juni 2024 sampai 26 September 2024.(Sumber: Emitennews.com)

BSDE – Paraga Beli 17,14 Juta Lembar Saham BSDE

Paraga Artamida terus memburu saham Bumi Serpong Damai (BSDE). Itu ditunjukkan dengan memborong 17.144.800 helai alias 17,14 juta eksemplar. Transaksi pembelian sang pengendali perseroan itu, telah dituntaskan pada 21 Mei 2024. Transaksi dilakukan pada harga pelaksanaan Rp948,56 per lembar. menjadi 8,43 miliar eksemplar atau setara dengan porsi kepemilikan 39,85 persen. Bertambah 0,08 persen dari episode sebelum transaksi dengan tabulasi tidak kurang 8,41 miliar lembar. Koleksi saham sebanyak itu, selevel dengan 39,77 persen. (Sumber: emitennews.com)

PGAS – Akan Bagi Dividen Rp141,6/saham

PT Perusahaan Gas Negara (Persero) Tbk (PGAS) mengumumkan dividen yang dibagikan kepada para pemegang saham mencapai USD222 juta. Jumlah tersebut setara Rp3,6 triliun dengan asumsi kurs tengah Bank Indonesia Rp16.253 per USD. Jumlah dividen tersebut setara dengan 80% laba bersih tahun buku 2023 yang mencapai USD278,1 juta. jika mengacu nilai saham per lembar (earnings per share/EPS) per 31 Desember 2023, maka nilai dividen per saham (dividend per share/DPS) mencapai Rp141,6. Dengan harga saham PGAS saat ini sebesar Rp1.635, maka indikasi dividend yield-nya 8,6%.(Sumber: Market.bisnis.com)

CLEO – Akan Bangun 4 Pabrik Baru

PT Sariguna Primatirta Tbk (CLEO) membidik pertumbuhan kinerja dua digit pada 2024. Untuk memenuhi target itu, perseroan membangun empat pabrik baru yang ditargetkan seluruhnya bisa beroperasi akhir tahun. perseroan menganggarkan belanja modal (capital expenditure/capex) Rp450 miliar untuk pembangunan empat pabrik baru dan jaringan distribusi. Keempat pabrik tersebut masing-masing ada di Palu, Pontianak, dan Pekanbaru. .(Sumber: Beritainvestor.id)

MTDL – Target Pendapatan Tahun Ini Capai Rp25 Triliun.

PT Metrodata Electronics Tbk (MTDL) membidik pendapatan Rp25 triliun pada 2024. Target tersebut, sekitar 13,6% lebih tinggi dibanding pendapatan MTDL tahun 2023 sebesar Rp22 triliun. target di atas, pihaknya akan meningkatkan penjualan untuk pelanggan baru yang akan implementasi ERP menggunakan SAP S/4HANA Public Cloud (GROW) dan meningkatkan adopsi Move to SAP S/4HANA Private Cloud (RISE) untuk pelanggan yang saat ini sudah menggunakan SAP. MTDL juga membangun Intellectual Property (IP) milik Soltius Indonesia yang akan menjadi pembeda dibandingkan lawan saing, dan menumbuhkan pendapatan recurring baik di sisi license subscription dan jasa dukungan berbasis warmbodies. (Sumber: Beritainvestor.id)

ANTM – Bukukan Laba Bersih K1-2024 Senilai Rp238 Miliar.

PT Aneka Tambang alias Antam (ANTM) per 31 Maret 2024 membukukan laba bersih Rp238,37 miliar. Longsor 86 persen dari episode sama tahun lalu Rp1,66 triliun. So, laba per saham terjun beban ke level Rp9,92 dari edisi sama tahun lalu Rp69,21. Penjualan terkumpul Rp8,62 triliun, anjlok 25 persen dari episode sama tahun lalu Rp11,59 triliun. Beban pokok penjualan Rp8,37 triliun, susut dari posisi sama tahun lalu Rp8,74 triliun. Laba kotor terakumulasi senilai Rp250,74 miliar, ambles 91 persen dari periode sama tahun lalu Rp2,84 triliun. (Sumber: emitennews.com)

LAJU – Akan Bagi Dividen Rp0,89/saham

Jasa Berdikari Logistics (LAJU) akan membagi dividen Rp1,91 miliar. Besaran dividen itu diambil sekitar 15 persen dari tabulasi Laba Bersih edisi 2023 senilai Rp12,78 miliar. Dengan begitu, para investor akan mendapat santunan dividen Rp0,89 per lembar. Sisa laba bersih 85 persen setara Rp10,87 miliar akan digunakan untuk meningkatkan kegiatan operasional perusahaan, dan pengembangan bisnis di masa depan. Rencana pembagian dividen tunai untuk periode tahun buku 2023 sesuai dengan hasil RUPS Tahunan pada 27 Mei 2024.(Sumber: emitennews.com)

<p>Rekomendasi Kompas 100 Berdasarkan Trading Harian</p> <p>AALI Closed Price : 5.875 Buy Kisaran : 5.775-5.825 Stoplose : 5.650 Target Sell 1 : 6.200 Target Sell 2 : 6.400</p> <p>ASII Closed Price: 4.290 Buy Kisaran : 4.200-4.250 Stoplose : 4.110 Target Sell 1 : 4.500 Target Sell 2 : 4.680</p> <p>UNVR Closed Price: 3.120 Buy Kisaran : 3.080-3.110 Stoplose : 2.990 Target Sell 1 : 3.280 Target Sell 2 : 3.410</p> <p>DISCLAIMER ON</p>	<p>AMRT Closed Price : 2.650 Buy Kisaran : 2.600-2.630 Stoplose : 2.540 Target Sell 1 : 2.780 Target Sell 2 : 2.900</p> <p>JSMR Closed Price: 4.780 Buy Kisaran : 4.700-4.740 Stoplose : 4.580 Target Sell 1 : 5.050 Target Sell 2 : 5.250</p> <p>BRPT Closed Price: 1.065 Buy Kisaran : 1.040-1.050 Stoplose : 1.020 Target Sell 1 : 1.120 Target Sell 2 : 1.180</p> <p>DISCLAIMER ON</p>
---------------------------------------------------------------------------------------------------------------------------------------------------------------------------------------------------------------------------------------------------------------------------------------------------------------------------------------------------------------------------------------------------------------------------------------------------------------------------------------------------------------------------------	------------------------------------------------------------------------------------------------------------------------------------------------------------------------------------------------------------------------------------------------------------------------------------------------------------------------------------------------------------------------------------------------------------------------------------------------------------------------

<p>Saham Fluktuatif</p> <p>CUAN Closed Price : 7.500 Buy Kisaran : 7.300-7.450 Stoplose : 7.200 Target Sell 1 : 7.875 Target Sell 2 : 8.175</p> <p>EXCL Closed Price: 2.310 Buy Kisaran : 2.260-2.300 Stoplose : 2.200 Target Sell 1 : 2.430 Target Sell 2 : 2.520</p> <p>ISAT Closed Price: 10.200 Buy Kisaran : 10.000-10.100 Stoplose : 9.800 Target Sell 1 : 10.700 Target Sell 2 : 11.100</p> <p>DISCLAIMER ON</p>	<p>SSIA Closed Price: 1.190 Buy Kisaran : 1.160-1.180 Stoplose : 1.140 Target Sell 1 : 1.250 Target Sell 2 : 1.300</p> <p>TPIA Closed Price: 9.175 Buy Kisaran : 9.000-9.100 Stoplose : 8.800 Target Sell 1 : 9.650 Target Sell 2 : 10.100</p> <p>MBMA Closed Price: 670 Buy Kisaran : 655-660 Stoplose : 640 Target Sell 1 : 705 Target Sell 2 : 735</p> <p>DISCLAIMER ON</p>
-----------------------------------------------------------------------------------------------------------------------------------------------------------------------------------------------------------------------------------------------------------------------------------------------------------------------------------------------------------------------------------------------------------------------------------------------------------------------------------------------------	------------------------------------------------------------------------------------------------------------------------------------------------------------------------------------------------------------------------------------------------------------------------------------------------------------------------------------------------------------------------------------------------------------------------------------------------------------

No	Kode	Notasi	No	Kode	Notasi	No	Kode	Notasi	No	Kode	Notasi	No	Kode	Notasi
1	ABBA	E,X	51	CNTX	E,X	101	ICON	L	151	MIRA	X	201	SKLT	X
2	ABDA	X	52	COAL	L	102	IFSH	X	152	MKNT	E,L,X	202	SKYB	L,Y,X
3	ADES	X	53	COWL	B,E,D,L,Y,X	103	IKKP	X	153	MRAT	L	203	SMCB	X
4	AGAR	X	54	CPRI	L,Y,X	104	IKAI	X	154	MTFN	E,L,X	204	SMRU	X
5	AGII	L	55	CSMI	X	105	INAF	M,E,L,X	155	MTPS	X	205	SOHO	X
6	AGRS	X	56	CTBN	X	106	INCF	X	156	MTRA	E,D,L,Y,X	206	SQMI	L
7	AIMS	S,X	57	CTTH	X	107	INDY	L	157	MTSM	L,X	207	SRAJ	X
8	AKKU	L,X	58	DADA	X	108	INTA	E,X	158	MYRX	B,L,Y,X	208	SRL	M,E,L,X
9	ALMI	X	59	DART	L	109	IPPE	X	159	MYRX	B,L,Y,X	209	SSTM	X
10	ALTO	L,X	60	DEAL	M,E,L,X	110	JAWA	X	160	MYTX	E,X	210	SUGI	L,Y,X
11	ANDI	X	61	DEFI	X	111	JECC	X	161	NASA	X	211	SUPR	X
12	ARGO	X	62	DEWA	L	112	JGLE	X	162	NETV	E,X	212	SURE	X
13	ARKA	X	63	DIGI	E,X	113	JKSW	E,S,X	163	NIPS	B,L,Y,X	213	SWAT	L
14	ARMY	L,Y,X	64	DMMX	X	114	JSKY	M,L,Y,X	164	NIRO	L	214	TAMA	X
15	ARTA	X	65	DMND	X	115	KAEF	L	165	NUSA	L,Y,X	215	TAMU	X
16	ARTI	E,D,L,X	66	DPUM	X	116	KARW	E,X	166	OASA	L	216	TARA	X
17	ASMI	X	67	DUCK	L,Y,X	117	KAYU	M,L,X	167	OCAP	E,D,S,X	217	TAXI	X
18	ASRM	X	68	ELTY	X	118	KBAG	X	168	PADI	X	218	TDFM	L,X
19	BAPI	X	69	ENVY	E,S,Y,X	119	KBVL	E,X	169	PBRX	M,X	219	TECH	L,X
20	BATA	L	70	ENZO	X	120	KBRI	L,S,Y,X	170	PGUN	X	220	TELE	E,D,X
21	BAUT	X	71	EPAC	X	121	KDSI	X	171	PLAS	L,Y,X	221	TFCO	X
22	BBKP	L	72	EPMT	X	122	KIAS	X	172	PLIN	X	222	TGRA	S,X
23	BEKS	X	73	ESIP	X	123	KOIN	E,X	173	PNSE	X	223	TIFA	X
24	BELI	I	74	ESTI	X	124	KOTA	X	174	POLA	X	224	TIRA	X
25	BIKA	E,L,X	75	ETWA	B,E,L,X	125	KPAL	B,L,Y,X	175	POLL	L	225	TIRT	E,X
26	BIPI	L	76	EURO	X	126	KPAS	B,L,Y,X	176	POLU	L	226	TOPS	L,X
27	BIPP	X	77	FASW	X	127	KRAH	B,L,Y,X	177	POLY	E,X	227	TOYO	X
28	BKSL	X	78	FISH	X	128	KRAS	L	178	POOL	L,Y,X	228	TOYS	M,L,X
29	BKSW	X	79	FLMC	X	129	KREN	X	179	POSA	E,X	229	TRAM	L,Y,X
30	BLTA	L,X	80	FORZ	B,L,Y,X	130	LAND	X	180	PPRO	X	230	TRIL	L,Y,X
31	BOSS	B,E,L,X	81	GAMA	L,Y,X	131	LAPD	X	181	PRAS	B,L,X	231	TRIO	E,X
32	BPII	X	82	GDST	X	132	LCGP	L,Y,X	182	PSAB	L	232	TRUE	X
33	BREN	X	83	GGRP	X	133	LCKM	X	183	PSKT	X	233	UNIT	L,Y,X
34	BSBK	X	84	GIAA	E,X	134	LEAD	L	184	PTDU	X	234	UNSP	E,L,X
35	BSWD	X	85	GLOB	E,X	135	LIFE	X	185	PUDP	X	235	URBN	L
36	BTEK	X	86	GMFI	E,X	136	LION	X	186	PURA	X	236	VIVA	M,E,L,X
37	BTEL	E,L,X	87	GMTD	X	137	LMAS	E,D,L,Y,X	187	PURE	A,L,Y,X	237	WICO	E,X
38	BUKA	I	88	GOLL	B,L,Y,X	138	LMP1	X	188	RBMS	X	238	WINR	L,X
39	CANI	E,X	89	GOTO	K	139	LMSH	X	189	REAL	X	239	WMPP	L,X
40	CBMF	L,X	90	HADZ	X	140	MABA	D,L,Y,X	190	RIMO	L,Y,X	240	WUWU	L,X
41	CBRE	X	91	HDIT	X	141	MAGP	L,Y,X	191	ROCK	X	241	WOWS	X
42	CCSI	L	92	HDTX	E,L,X	142	MAMI	B,L,Y,X	192	RODA	X	242	WSBP	E,X
43	CENT	E,X	93	HKMU	B,E,D,L,X	143	MAMI	B,L,Y,X	193	RSKG	X	243	WSKT	M,X
44	CITA	X	94	HOME	A,L,Y,X	144	MASA	X	194	SAFE	E,X	244	YELO	X
45	CLAY	X	95	HOPE	X	145	MDIA	M,L,X	195	SBAT	M,L,S,X	245	YPAS	X
46	CMNP	L	96	HOTL	M,L,Y,X	146	MDRN	E,X	196	SCPI	X	246	YULE	X
47	CMNT	L	97	HRME	X	147	META	F	197	SDMU	X	247	ZATA	X
48	CMPP	E,L,X	98	HRTA	F	148	MFMI	X	198	SIMA	E,L,Y,X	248	ZBRA	L
49	CNKO	E,X	99	IBFN	E,X	149	MGNA	X	199	SINI	E,X	249	ZINC	X
50	CNTB	E,X	100	IBST	X	150	MINA	X	200	SKBM	X			

Keterangan

A	Adanya Opini Tidak Wajar (Adverse) dari Akuntan Publik
B	Adanya permohonan Pernyataan Pailit
C	Kejadian perkara hukum terhadap Perusahaan Tercatat, Anak Perusahaan Tercatat dan/atau anggota
D	Adanya Opini "Tidak Menyatakan Pendapat (Disclaimer)" dari Akuntan Publik
E	Laporan keuangan terakhir menunjukkan ekuitas negatif
F	Sanksi Administratif dan/atau Perintah Tertulis dari OJK yang dikenakan terhadap Perusahaan Tercatat karena pelanggaran peraturan di bidang Pasar Modal dengan kategori Pelanggaran Ringan
G	Sanksi Administratif dan/atau Perintah Tertulis dari OJK yang dikenakan terhadap Perusahaan Tercatat karena pelanggaran peraturan di bidang Pasar Modal dengan kategori Pelanggaran Sedang
I	Perusahaan Tercatat yang tidak menerapkan Saham Dengan Hak Suara Multipel dan tercatat di Papan Ekonomi Baru
K	Perusahaan Tercatat yang menerapkan Saham Dengan Hak Suara Multipel dan tercatat di Papan Ekonomi Baru
L	Perusahaan Tercatat belum menyampaikan laporan keuangan
M	Adanya permohonan Penundaan Kewajiban Pembayaran Utang (PKPU)
N	Perusahaan Tercatat merupakan Emiten yang menerapkan Saham Dengan Hak Suara Multipel
Q	Pembatasan kegiatan usaha Perusahaan Tercatat dan/atau Anak Perusahaan Tercatat oleh regulator
S	Sanksi Administratif dan/atau Perintah Tertulis dari OJK yang dikenakan terhadap Perusahaan Tercatat karena pelanggaran peraturan di bidang Pasar Modal dengan kategori Pelanggaran Berat
V	Efek Bersifat Ekuitas Dalam Pemantauan Khusus
X	Perusahaan Tercatat yang belum menyelenggarakan Rapat Umum Pemegang Saham Tahunan (RUPST) sampai dengan 6 (enam) bulan setelah tahun buku berakhir

Sumber : idx.co.id

Catatan :

Notasi Khusus ini berupa simbol khusus dalam bentuk huruf yang memiliki pengertian berbeda-beda dan diberikan secara beragam kepada masing-masing emiten. Namun, notasi ini tidak bersifat permanen, dan dapat dihapus oleh bursa jika masalah yang dihadapi emiten sudah selesai atau jika kondisi emiten sudah membaik.

DISCLAIMER

The Information contained here was gathered from sources deemed reliable, however, no claim is made by **PT ANUGERAH SEKURITAS INDONESIA** as to its accuracy or content. This does not contain specific recommendations to **BUY or SELL** at particular price or times, nor should any of the example presented be deemed as . There is a risk of loss in trading stocks and you should carefully consider your financial position before making any trades. Stocks trading carries significant risk and you can lose some, all or even more than you investment.

Research Division

Rio

ryo@anugerahsekuritas.co.id

rioanalyst1@gmail.com

PT. Anugerah Sekuritas Indonesia

Head Office

Komp. Ruko Cempaka Mas Blok M no. 1-3

Jl. Letjen Suprpto - Cempaka Putih

Jakarta 10640 - Indonesia

Ph. +62.21.42800433 // Fax. +62.21.42800432

E-mail : anugerah@indo.net.id

Surabaya

Raya Darmo Square

Business Centre Building Kav. R - 7

Jl. Raya Darmo no. 54 - 56

Surabaya 60264

Ph. +62.31.5610187 Fax. +62.31.5610185

Yogyakarta

Jl. Bung Tarjo No.32

Yogyakarta 55225

Ph. +62.274.553807 Fax. +62.274.555833
